

CONSTRUCTION D'UN ENTREPOT LOGISTIQUE - POUPRY (28) -

MAITRE D'OUVRAGE	SCCV POUPRY 2022	7 RUE PIERRE ET MARIE CURIE 45140 INGRE Tel. : +33 2 38 88 12 34
MAITRE D'OEUVRE ARCHITECTE	 AGENCE FRANC <small>ARCHITECTES - GROUPE FRANC</small>	7 RUE BAYARD 75008 PARIS Tel. : +33 1 42 25 26 07

DEMANDE DE PERMIS DE CONSTRUIRE

PC	PLAN DE SITUATION	
1	modifications	référence
		1187
		Date : 05/10/2022
		Ech. : -

Département :
EURE ET LOIR

Commune :
POUPRY

DIRECTION GÉNÉRALE DES FINANCES PUBLIQUES

PLAN DE SITUATION

Le plan visualisé sur cet extrait est géré par le centre des impôts foncier suivant :
SDIF EURE ET LOIR
5 Place de la République 28019
28019 CHARTRES Cedex
tél. 02.37.18.70.83 -fax
sdif.eure-et-loir@dgfp.finances.gouv.fr

Section : ZT
Feuille : 000 ZT 01

Échelle d'origine : 1/2000
Échelle d'édition : 1/5000

Date d'édition : 09/02/2022
(fuseau horaire de Paris)

Coordonnées en projection : RGF93CC48
©2017 Ministère de l'Action et des Comptes publics

Cet extrait de plan vous est délivré par :

cadastre.gouv.fr

COMMUNE DE POUPRY:

PARCELLES CADASTRALES :

- 000 ZT 117 / 26 m²
- 000 ZT 120 / 14.292 m²
- 000 ZT 123 / 4.754 m²
- 000 ZT 126 / 5.216 m²
- 000 ZT 129 / 42.495 m²
- 000 ZT 103 / 1.266 m²
- 000 YI 112 / 933 m²
- 000 YI 110 / 305 m²
- 000 YI 98 / 290 m²

Surface totale de l'unité foncière / 69.577m²

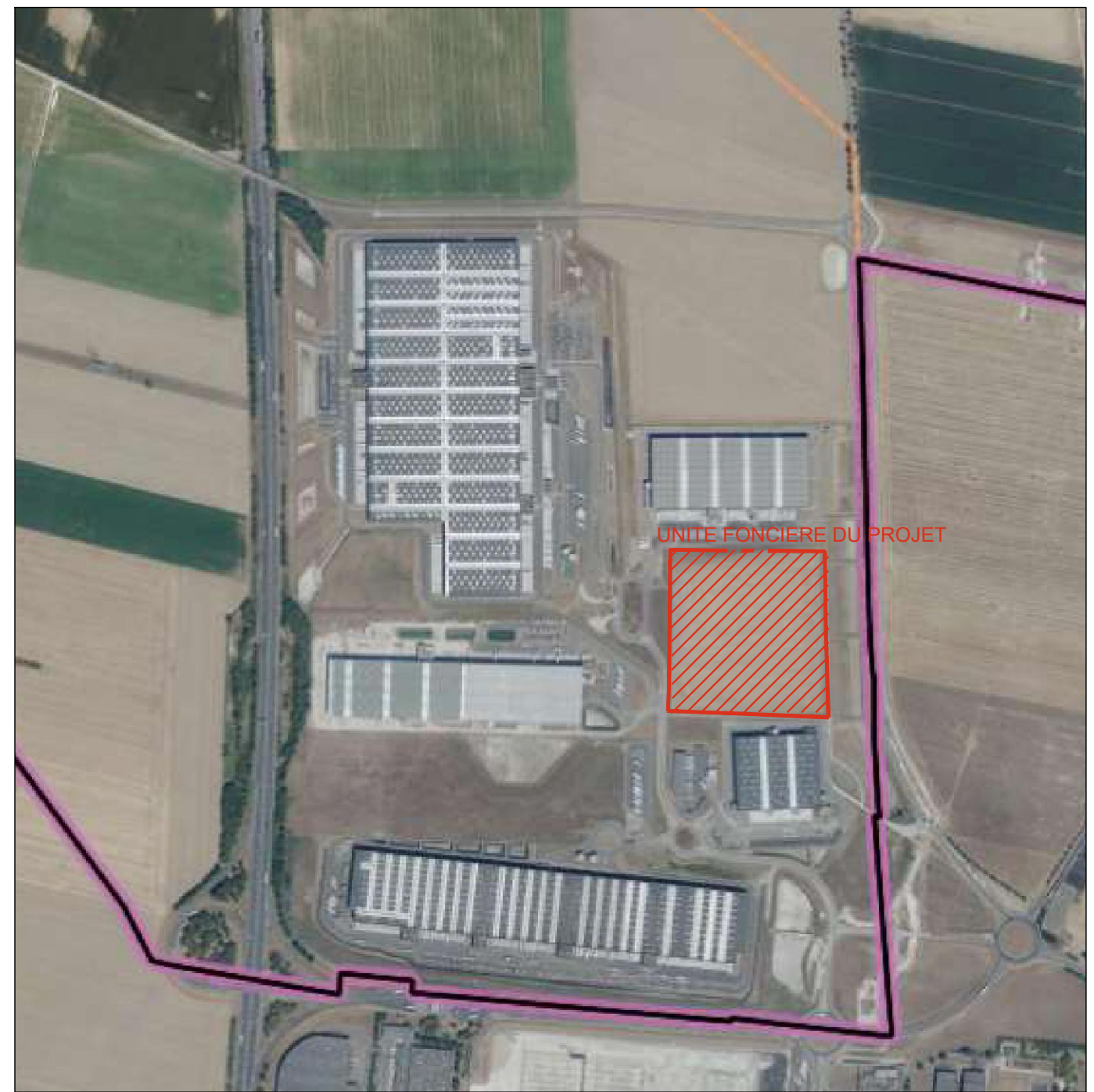
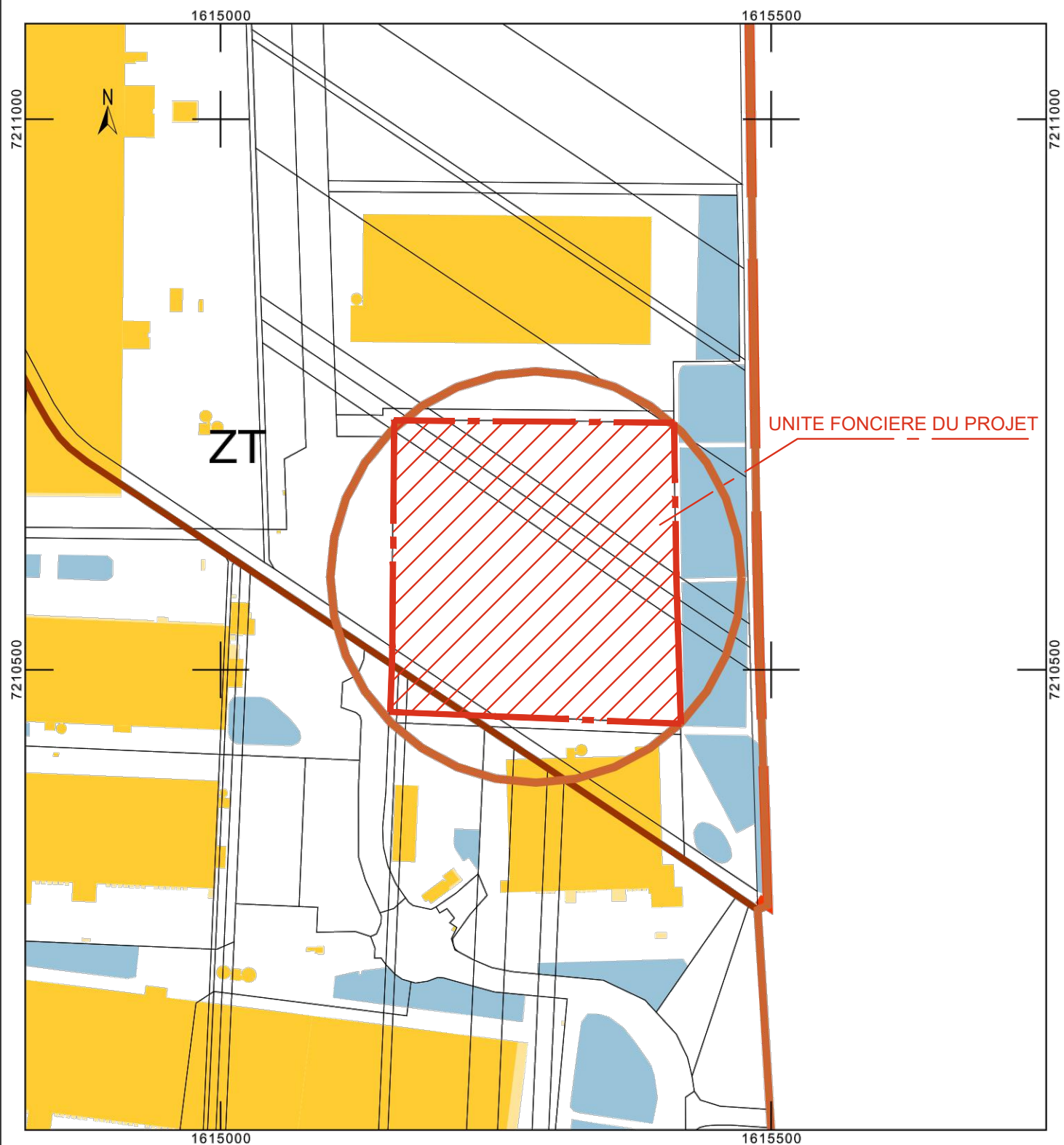

Maîtrise d'oeuvre :
Agence FRANC Architectes
7 rue Bayard
75008 PARIS



PC 1

AP

DEMANDE DE PERMIS DE CONSTRUIRE
PLAN DE SITUATION

COMMUNE DE POUPRY (28)

SCCV POUPRY 2022

Maîtrise d'ouvrage :

1-5000

Oct.2022

